



住民が誇りを持って暮らすまち

広報

ひがしあがつま



CONTENTS

- ★みんなで減らそう！「食品ロス」
- ★東吾妻中学校体育祭・2年生職場体験
- ◆東吾妻町の歴史・文化探訪
- ◆お知らせコーナー
- ◆みんなの広場

東吾妻中学校
校内体育祭

Oct.2022

10

No.199

9月1日に東吾妻中学校で体育祭が開催されました。新型コロナウイルス感染症対策として規模を縮小したうえで行われ、生徒たちはこれまでの練習の成果を発揮するべく全力で競技に取り組みました。

10月は食品ロス削減月間

みんなで減らそう！ 「食品ロス」

食品ロスとは、食べ残しや売れ残りなどの理由で、食べられるのに捨てられてしまう食品のことです。食品ロスの半分近くが家庭から出されていることを知っていますか？

食品ロス問題は、世界で解決が急がれています。SDGs（持続可能な開発目標）の「つくる責任つかう責任」の目標を意識して、私たち一人ひとりが食品を無駄にしない取り組みを始めなければいけません。

12 つくる責任
つかう責任



■問い合わせ先

町民課 環境対策係 (担当 田中恵太)

食品ロスの現状

国内では、年間約520万tもの食品が廃棄されています。日本人一人当たり1年で約41kg、1日で約1139gになります。1139gはお茶碗約1杯相当量になります。

食品ロスの半分は 家庭から出ている？

520万tの食品ロスのうち、約半分（247万t）が一般家庭からのものです。

主な原因は、買い過ぎによる「期限切れ」、作り過ぎによる「食べ残し」、皮のむき過ぎなど、食べられる部分を捨ててしまう「過剰除去」などがあります。

食品ロスを減らす 必要はあるの？

資源の有効活用、環境への配慮などのために皆さんの取り組みが期待されています。可燃ごみは、焼却施設に運ばれ、焼却処理されます。水分を多く含む食品などの生ごみは運搬や焼却の際に多くの二酸化炭素を排出し、環境への負荷が高まります。

食品の期限表示を 正しく理解していますか？

食品の期限表示は「消費期限」と「賞味期限」の2種類があります。いずれも開封していない状態で、表示されている保存方法で保存した場合の期限が表示されています。



消費期限 食べても安全な期限
賞味期限 おいしく食べることができる期限

賞味期限は、過ぎててもすぐに廃棄せずに自分で食べられるかどうかを判断することも大切です。

消費期限と賞味期限のイメージ

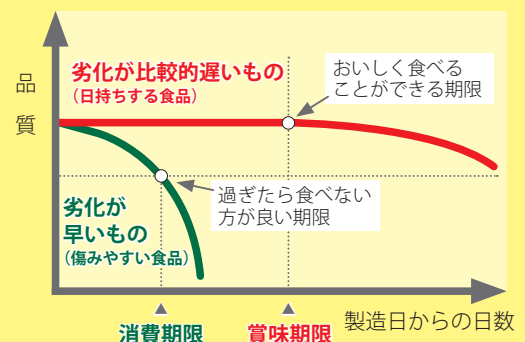

▶▶▶ 食品ロス削減のため、今できること

かしく買い物

食材は必要なときに
必要な分だけ買しましょう！



- ・買い物をするときは、カートを使わず、買い物カゴが重くなったら買うものを見直す。
- ・食品を残さないように事前に献立を考え、在庫を確認してから買い物に行く。

上手に保存

冷蔵庫にたくさんものを入れてしまいがち。
無駄なものを買っていませんか？



- ・常備品の定位置を決め、在庫確認を簡単・確実にし、詰め過ぎず余裕を持った配置にする。
- ・使い切らなかった食材は小分けにして立てて並べ「見える化」して保存する。

しっかり食べ切る

家庭の食品ロスの多くは「野菜」。
次いで調理加工品、果実類です。



- ・賞味期限・消費期限を確認し、無駄なく使い切る。
- ・大根の葉やブロッコリーの茎などは工夫次第でおいしく食べられる。

外食でも食べ切る

外食では
食べ切れる量を注文しましょう！



- ・食べられないものがあれば、注文の際にあらかじめ抜いてもらう。
- ・食べ切れなかったら、持ち帰りができるか聞いてみる。

生ごみ処理機器等 設置補助金



町の家庭系可燃ごみの中で、最も多いのが「生ごみ類」です。「生ごみ類」減量の取り組みの一つとして、町では、一般家庭から排出される生ごみの減量・堆肥化を図るため、生ごみ処理機を設置する場合に購入費の一部を助成しています。ぜひご活用ください。

▶補助対象機器

①機械式生ごみ処理機

生ごみを発酵・乾燥などの方法により分解や堆肥化、減量化する機械

②生ごみ堆肥化容器

コンポスト容器そのほか生ごみを堆肥化することを目的とした容器



▶補助額 購入費の2分の1（上限2万円）

▶問い合わせ先

町民課 環境対策係（担当 田中恵太）

食品ロス チェック表



あてはまるものはいくつありますか？
普段の行動を見直すと改善点がわかります。

- まとめ買いや特売品の購入が多い
- 冷蔵庫にあることを忘れ同じものを買いがち
- 冷蔵庫の奥から期限切れの食品が出てくる
- 買ったはずの商品をどこに置いたか忘れる
- 野菜が傷んでいて捨てることがある
- 買い物に行く回数が多い
- 新しい調味料や珍しい食材を試したくなる
- 料理を大皿に盛り付けることが多い
- ダイエットのため食べ残すことがある

東吾妻中学校

体育祭

令和4年9月1日

絶好の体育祭日和の中、各クラス全力で競技に取り組み、体育祭を通してクラスの団結力を強固なものとなりました。

玉入れ



綱引き



タイフーン

闘志を燃やせ！ 熱い闘いが幕を開ける！

生徒会種目
まぜませリレー



選抜リレー女子



大縄跳び



選抜リレー男子

職場体験

令和4年9月6・7日に東吾妻中学校2年生の職場体験学習が行われました。役場でも業務を体験しました。

Q なぜ役場を選びましたか？



大川原 悠音 さん

地域の方との接し方を学びたいから

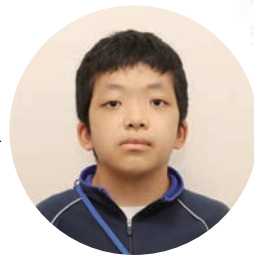

渡邊 響大 さん

将来就く仕事の参考にしたいから

川村書店での体験の様子を取材！

レジ打ちや文庫本の整理、雑誌を出版社に返品するための箱詰め作業などを、体験しました！



広報ひがしあがつまの取材を体験しました！



「社員さんが商品の位置を全て把握していることや、売れなかった週刊誌は出版社に返品していたことに、驚いた」と話していました。



職場体験の感想
初めて一眼レフのカメラを使い、思いどおりの写真を撮ることができず、難しいことがわかりました。画角を考えたり、設定を変える楽しさを、味わうことができました。

東吾妻中学校 職場体験へのご協力ありがとうございました！

(敬称略、順不同)

JA あがつま本店	吾妻警察署	パン工房 あにまーと	池原工業
奥木自動車	カインズ吾妻店	さかえ鮎	清水牧場
セブンイレブン 吾妻東村店	ネットヨタ群馬 中之条店	ベイシア 吾妻店	ベイシア電器 吾妻店
和食光駕	エサキ看板塗装	川村書店	藤井屋
CBC ちぎりいちブックセンター		パナソニックエレクトリックワークス朝日	
やまと屋本店	町内こども園・小学校	東吾妻町役場	

■問い合わせ先 町教育委員会学校教育課 (担当 角谷俊一)

ガラスキーホルダーづくり 坂上公民館 教養講座

8月23日に坂上公民館で教養講座「ガラスキーホルダーづくり」が開催されました。参加者は高山みさ子先生（写真左）の指導を受けながらベネチアンガラスとビーズを使ってキーホルダーを手がけました。焼き上げ作業は先生が後日行うということで、参加者は「焼いたらどんな形・模様になるのか楽しみ」と話していました。



と黒の世界で多彩な表現 齋藤侑子氏による水墨画の展示

坂上公民館では、8月から水墨画家の齋藤侑子氏による作品を展示しています。墨の黒一色で表現され、墨の濃淡、ぼかし、かすれ、にじみ、筆を運ぶ時の勢いの強弱などを駆使して繊細な表現で描かれています。展示は10月31日まで行われます。坂上公民館のロビーに展示してありますので、ぜひお立ち寄りください。

地域の伝統技術に触れる 岩島小学校5年生麻挽き体験

8月30日に三島鳥頭神社の社務所で岩島小学校5年生が県の選定保存技術になっている麻の精麻作業について勉強しました。岩島麻保存会（海野信義会長）の方々の協力のもと、麻の歴史について学んだほか、麻の皮から不純物を取り除く麻挽きを体験しました。子どもたちは麻が金色に変わり驚いていました。



高橋直幸さんが受章 令和4年度春の叙勲・褒章

令和4年春の叙勲・褒章が発令され、町から高橋直幸さんが教育功労部門の瑞宝双光章を受章しました。瑞宝双光章とは公務等に長年にわたり従事し、成績を挙げた方に贈られるものです。高橋さんは、吾妻教育事務所長や郡内中学校長、旧原町幼稚園長を務められ、教育行政に携わり、学習・社会教育に幅広くご尽力されました。

※記念撮影時のみマスクを外しています。

東吾妻町の歴史・文化探訪

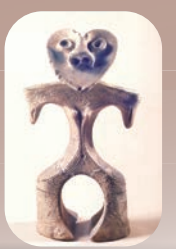

問い合わせ先／東吾妻町教育委員会社会教育課 (☎ 68-2261) 担当 吉田智哉

東吾妻町の文化財、町外出張

下郷古墳群71号墳の出土遺物が
高崎市観音塚考古資料館へ

高 崎市に所在する観音塚考古資料館で開催される企画展に出張展示される下郷古墳群71号墳の出土遺物のお話です。

●下郷古墳群71号墳

東吾妻町には数多くの古墳が残ることがよく知られるようになってきましたが、そのうち調査が実施されたものはそれほど多くありません。その中で実に多彩な出土遺物が確認された古墳をご存じでしょうか。大字川戸の下郷古墳群に属する71号墳がそれにあたります。この古墳は吾妻川河川法面保護工事に伴い、平成27年に発掘調査が実施されました。古墳は河岸段丘の縁辺に位置している関係から、吾妻川による長年の浸食により、古墳の北側部分は吾妻川へと崩落したものとみえましたが、幸運なことに石室部分は全て残存していました。想定される古墳の形態は円墳で、南北約8m・東西約10・2mのやや卵型をしている形です。周囲には周溝が巡ることが確認されました。石室は横穴式石室と呼ばれる形態で、羨道部と玄室部から成り立ちます。埴輪片などの遺物は墳丘確認や葺石確認

時に出土したのですが、多彩と評価するほど多くの遺物が確認されたのはこの石室内でした。副葬品として納められたと考えられる遺物群には、銅製品(釧)・鉄製品(太刀・釧・刀子・轡・辻金具・鉄鍬など)・玉類(管玉・切子玉・棗玉・算盤玉・平玉・土玉・ガラス玉)があり、この中でも素環頭太刀は県内でも出土事例は少なく、辻金具に至っては類例が大府と香川県にしかない全国的にも貴重な製品であることが判明しています。また、玉類は総計186点(破損品も含めると200点以上!)で、その多くはガラス玉(青・薄青・緑・薄緑・黄・赤)です。ほかの材質ですと琥珀(11点、県内の古墳石室内から出土した数では最多(※調査当時)・緑色凝灰岩・埋木(炭化木)などがあります。県内古墳の中でも稀に見る多種多様な副葬品を有していたこの古墳の出土遺物は、多方面から注目を浴びていましたが、このたび町外出張として高崎市の資料館で展示されることとなったのです。

●高崎市観音塚考古資料館での展示
高崎市に所在する高崎市観音塚考古資料館は、県内でも有数の前方後円墳である八幡観音塚古墳(横穴式石室の大きさは群馬県内最長、群馬の石舞台との異名あり)に近接する資料館で、主に八幡観音塚古墳の発掘調査で出土した金銅製の馬具や武器・武具などを展示している古墳に特化した資料館といえます。こちらでは毎年企画展が催されているのですが、令和4年は10月8日から12月4日までの期間で『地方から見た継体朝とその前後』6世紀前半期の群馬の古墳時代』と題して行われます。その名の通り、6世紀前半に成立したと考えられる群馬県内各地の古墳にスポットを当てるものですが、この展示で東吾妻町の下郷古墳群71号墳の出土遺物がピックアップされ、展示されることとなりました。先ほどふれた素環頭太刀や辻金具は、その形状の珍しさから各方面で注目を浴びている遺物類ですが、それにも負けず玉類の豊富さが大きな特徴といえます。特にガラス玉に至っては、古墳時代で見つかる玉類の各種色の全てが出土しており、その色彩の豊かさは、東吾妻町の古墳に葬ら



実物は自分の目で確かめてください!



れた人物の背景をいやでも想像させるでしょう。珍品とも評価できる金属製品類と煌びやかな玉類、これを有する人物が群馬県北部の吾妻郡にいたんだと、ぜひこの展示を見ながら東吾妻町の古墳時代に思いを馳せていただければと思います。東吾妻町の誇る文化財の一端が間近で見られる貴重な機会となりますので、ぜひ高崎市観音塚考古資料館へ足を運んでいただけたらと思います。
※詳細は高崎市観音塚考古資料館HPをご覧ください。

東吾妻町国保診療所だより

町の診療所の先生から「健康」についてお話をしていたできます。今月は「インフルエンザ」についてです。

インフルエンザはインフルエンザウイルスA型、B型による感染症で38℃以上の発熱や頭痛、上気道症状、関節痛などを起こします。新型コロナウイルス感染症が流行し始めた2020年2月以降、国内でインフルエンザの報告はほぼありませんでした。2022年6月、東京都の小学校でインフルエンザによる学級閉鎖が起きたことで久しぶりに話題になったでしょうか。国外においては2021年後半から北半球のさまざまな国で小規模から中規模のインフルエンザ流行が報告されてきました。

北半球の冬季のインフルエンザ流行を予想する上で南半球の冬季（日本の夏季）の状況が参考にされますが、南半球に位置するオーストラリアでは2022年4月後半からインフルエンザの報告数が増加し、例年を超える流行が起きました。流行時期も例年より早く、インフルエンザ流行時も新型コロナウイルス感染症の発生は横ばいだったようです。

こうした状況や過去2年間でインフルエンザの流行がなかったことによる集団免疫の低下などを考慮し、日本感

染症学会は「2022～2023年シーズンはインフルエンザ流行の可能性が大きい」としています。中でもインフルエンザに罹患したことの少ない小さな子どもでは一旦感染が起こると大きな流行になる可能性が指摘されています。そこで日本感染症学会、日本ワクチン学会では、**生後6カ月以降で接種可能なすべての方へ積極的なインフルエンザワクチン接種を推奨**しています。当診療所でも10月3日からインフルエンザワクチン接種を開始します。午後休診の日もありますので接種希望の方は電話連絡をお願いします。昨年のようにワクチンが不足することはなさそうですが、12月以降は入荷が少な

くなる予想です。流行の可能性に備えて、早めの接種をおすすめします。また、これから新型コロナウイルス接種予定の方もいると思います。新型コロナウイルスとインフルエンザワクチンは同時接種でも有効性・安全性ともに差がなかったとする研究結果から2022年7月22日以降、日本でもインフルエンザワクチンに限っては新型コロナウイルスとの接種間隔に関する規定がなくなりました。新型コロナウイルスと同時に、前後いつでもインフルエンザワクチンが接種可能です。ただし、インフルエンザワクチン以外は従来どおり前後13日以上の間隔が必要なので注意してくださいね。

「10月の診療予定表」【受付】8:30～11:45、14:00～17:00

日	月	火	水	木	金	土
10/2 休診	3	4 午後 往診	5 休診	6 午後 往診	7	8 休診
9 休診	10 休診	11 午後 説明会	12 休診	13 午後 健診	14 午後 健診	15 休診
16 休診	17	18 午後 説明会	19 休診	20	21 午後 委員会	22 休診
23 休診	24	25	26 休診	27	28	29 休診
30 休診	31	11/1	2 休診	3 休診	4	5 休診
6 休診	7	8	9 休診	10	11	12 休診

■参考文献

- ①（一社）日本感染症学会 提言
「2022-2023年シーズンのインフルエンザ対策について」
- ②「2022-2023年シーズンの季節性インフルエンザワクチンの接種に関する日本ワクチン学会の見解」

■連絡先 国保診療所 石渡 栞（☎59-3010）

10月の認知症家族会

町では毎月認知症家族会を開催しています。認知症にうまく付き合っていくために、日ごろの介護に関する悩みやストレスを解消しませんか。

- 期 日 令和4年10月26日(水)
- 時 間 10時～11時30分
- 場 所 保健センター
- 費 用 無料
- 問い合わせ先 包括支援センター（☎68-0200）



10月の健康相談

町では毎月健康相談を行っています。

【東地区】

- 日 時 令和4年10月7日(金) 10時～11時30分
- 場 所 あづま農村環境改善センター

【太田・原町・岩島・坂上地区】

- 日 時 令和4年10月28日(金) 13時30分～15時
- 場 所 保健センター
- 問い合わせ先 保健センター（☎68-5021）

町内の歯科医の先生から「歯と口」についてお話をさせていただきます。今月は「75歳の歯科健診」についてです。

■はじめに

今年度も、群馬県後期高齢者医療広域連合と群馬県歯科医師会との委託契約により、75歳の歯科健診が実施されます。対象となる方には、すでに健診の通知が届いていることと思います。まずは、歯科健診実施医療機関一覧から、受診する歯科医療機関へご予約をお願いいたします。あらかじめ質問票に記入をし、被保険者証と受診票をご持参のうえ、健診を受けてください。歯科健診の自己負担はなく無料です。

■75歳の歯科健診が目指すもの

75歳の歯科健診は、う蝕や歯周病といった歯と口の疾患の予防だけでなく、口腔機能低下の予防を図り、肺炎等の疾病予防につなげることを目的としています。このため、75歳の歯科健診では、歯やかみ合わせ、歯周組織、口腔衛生の状況以外に、飲み込みの状況や舌、口唇の機能を確認します。

■口腔機能と全身の健康

歯と口は、食べることに代表される生命維持の働きを有しています。歯と



口の機能（口腔機能）の低下により、肉・魚・野菜・果物といった食品の摂取が減少し、ビタミン・ミネラル・たんぱく質・食物繊維などの栄養素の摂取が減少します。逆に、炭水化物・菓子類・砂糖・塩などの摂取は増加します。口腔機能の低下は食事のバランスを崩し、体重や筋力低下・運動能力低下をもたらし危険があります。また、糖尿病などの生活習慣病のリスクを高めると考えられています。

■口腔機能の低下と認知機能の低下

口腔機能の低下は、会話や豊かな表情をつくるなど、コミュニケーションにも影響を及ぼします。外出や外食の機会が減り、社会とのつながりが減少していきます。身体的・精神的にも活動が低下し、寝たきりや認知機能低下のリスクが高まると考えられています。

■ヒトは口から老いる

高齢者を対象とした大規模調査（柏スタディ）では、口腔機能が低下している人は、低下していない人と比べ、全身のフレイルや要介護状態、死亡の新規発生リスクがそれぞれ2倍以上高いという結果が得られています。全身のフレイルや身体能力の低下に先立ち、口腔機能の低下が生じている可能性があります。また、フレイルから要介護状態へと進行していく過程でも、

口腔機能の低下が影響している可能性があります。

■口腔機能低下症とオーラルフレイル

オーラルフレイルと口腔機能低下症は、異なるものではありません。オーラルフレイルは、8020運動などと同じ啓発用語です。むせや食べこぼし・滑舌の低下など、初期の口腔機能低下状態を示しています。一方、口腔機能低下症は、歯科医師による精密検査に基づく疾患の診断名です。オーラルフレイルという言葉で、口腔機能への関心を高めていただき、オーラルフレイルが疑われる方が、歯科医院で口腔機能低下症の精密検査を受ける流れが一般的になることが望まれます。まずは75歳の歯科健診などをきっかけに、オーラルフレイルに関心を持っていただくこと。そして、口腔機能低下の早期発見・早期治療に努めていただくことが大切です。

■参考文献

- （一社）日本老年歯科医学会 編 「口腔機能低下症に関する 基本的な考え方」
- （一社）日本老年歯科医学会 学術委員会 編 「高齢期における口腔機能低下」
- 「学会見解論文2016年」
- 保健センター（☎68・5021）

令和4年度 第2回楽しくウォーキング

東吾妻町スポーツ推進委員では、スポーツ振興のため「令和4年度第2回楽しくウォーキング」を行います。ウォーキングに興味のある方など、多くの参加をお待ちしています。

- 期 日 令和4年10月30日(日)
- 時 間 8時30分～16時
- 場 所 富岡市妙義山周辺
- 参加料 無料（要申込）
- 内 容 妙義山周辺の神社や山道を2時間ほど歩きます。



■申し込み方法

電話で町民体育館までご連絡ください。
※令和4年10月11日(火)以降から受け付けます。

■申込期限 令和4年10月21日(金)

■申し込み・問い合わせ先

町民体育館（☎68-0245）平日：8時30分～17時

10月の母子保健事業日程表

①町内全地区 ●会場・問い合わせ先 保健センター（☎68-5021 担当 小林みゆき）

期 日	種 別	受 付 時 間	該 当 児 (者)
10月21日(金)	4カ月児健康診査	13:30 ~ 13:45	令和4年6月生まれ
	7カ月児健康診査	14:00 ~ 14:15	令和4年3月生まれ (B.C.G接種を行います)
	1歳児健康診査	13:15 ~ 13:30	令和3年9月生まれ
28日(金)	乳幼児健康相談	10:00 ~ 11:00	乳幼児の希望者 (事前に申し込みください)

②町内全地区〈子育てサークル〉 ●問い合わせ先 保健センター（☎68-5021 担当 小林みゆき）

●会 場 ピヨピヨ：あづま農村環境改善センター／ラッコ：保健センター

期 日	種 別	受 付 時 間	該 当 児 (者)
10月3日(月)	ピヨピヨクラブ	9:30 ~ 10:00	こども園就園前までの子どもと保護者
19日(水)	ラッコクラブ	10:00 ~ 10:15	4カ月から1歳までの子どもと保護者

10月の予防接種日程表

①東地区 ●会場・問い合わせ先 保健センター（☎68-5021 担当 富塚和香奈）

期 日	種 別	受 付 時 間	該 当 児 (者)
10月12日(水)	日本脳炎予防接種 (I期①)	14:00 ~ 14:15	平成30年4月2日から平成31年4月1日生まれ (令和4年度中に4歳になる子)
14日(金)			
25日(火)	日本脳炎予防接種 (I期②)	14:00 ~ 14:15	平成30年4月2日から平成31年4月1日生まれ (令和4年度中に4歳になる子)
26日(水)			

10月の当番医予定表

期 日	内 科		外 科	休 日 夜 間
10月9日(日)	町国保診療所 (箱島☎59-3010)	長生病院 (長野原☎0279-82-2188)	吾妻さくら病院 (中之条☎75-3011)	吾妻さくら病院 (中之条☎75-3011)
10日(月)	田島病院 (中之条☎75-3350)	櫻井医院 (長野原☎0279-82-3999)	西吾妻福祉病院 (長野原☎0279-83-7111)	西吾妻福祉病院 (長野原☎0279-83-7111)
16日(日)	四万診療所 (中之条☎64-2136)	桜井クリニック (嬭恋☎0279-97-3800)	原町赤十字病院 (原町☎68-2711)	原町赤十字病院 (原町☎68-2711)
23日(日)	しまだ医院 (中之条☎76-3435)	嬭恋村診療所 (嬭恋☎0279-97-3020)	吾妻さくら病院 (中之条☎75-3011)	吾妻さくら病院 (中之条☎75-3011)
30日(日)	吾妻さくら病院 (中之条☎75-3011)	草津こまくさ病院 (草津☎0279-88-4321)	原町赤十字病院 (原町☎68-2711)	原町赤十字病院 (原町☎68-2711)

①診療時間は9時から17時までです。

②急患のための当番医制度です。緊急患者以外の受診は遠慮願います。

③在宅待機のため、原則として往診はしません。

6月・7月に受診できなかった方へ

秋の健康診査（集団健診）

保健センターでは、健康診査（集団健診）の追加健診を行います。6月、7月の健康診査を受けられなかった方は、ぜひこの機会に受診してください。

- ▶ **日時** 令和4年10月13日(木) 9時～11時
- ▶ **場所** コンベンションホール
- ▶ **対象** 町国民健康保険または後期高齢医療保険の加入者



<実施項目・費用>

1. 問診、身体測定、診察、尿検査、血圧測定、血液検査
令和5年3月末時点で40歳以上の方と今年度中に30歳、35歳に達する方…無料。該当しない方…1,000円
2. 結核肺がん検診
【レントゲン撮影】40歳以上…無料 40歳未満…200円
【喀痰検査】500円
3. 前立腺がん検診（50歳以上の男性希望者）…500円
4. 肝炎ウイルス検査（原則40歳の希望者）……無料

必要なもの

5月下旬ごろに通知した書類をお持ちください。各種受診票をなくされた方は保健センターまでご連絡ください。

問い合わせ先

保健センター（☎ 68-5021）

犬の登録…生涯1回、犬の注射…毎年1回

犬の登録・狂犬病予防補完注射

令和4年度の集合狂犬病予防注射を狂犬病予防法の規定に基づき、次の日程・会場で実施します。犬を飼う場合は、狂犬病予防法で町への犬の登録（生涯に1回）と狂犬病予防注射（年に1回）が義務付けられています。都合により受けられなかった場合は、最寄りの動物病院で受けてください。

期 日	実 施 場 所	受 付 時 間
10月16日(日)	東 支 所	9:00 ～ 9:20
	太 田 公 民 館	9:30 ～ 9:50
	東 吾 妻 町 役 場	10:00 ～ 10:20
	岩 島 公 民 館	10:40 ～ 11:00
	坂 上 公 民 館	11:20 ～ 11:40

<費用>

注射のみ……3,500円
登録・注射…6,500円

必要なもの

4月に通知したはがきをお持ちください。はがきをなくされた方は保健センターまでご連絡ください。

問い合わせ先

保健センター（☎ 68-5021）

すでに死亡してしまった犬やお飼いでない犬のはがきが届いた場合はご連絡ください。



案内

お子さんと妊娠中の女性を対象に
インフルエンザ予防接種費用の一部を助成

昨年に引き続き町では、子育て支援の一環としてインフルエンザ予防接種費用の一部を助成します。

- 接種期限 令和5年3月31日
- 対象

接種日において町内に住所を有し、次のいずれかに該当する方

- ①東吾妻町に住民登録のある生後6カ月から高校3年生相当の子ども
- ※平成16年4月2日から令和4年生まれで接種日までに6カ月に達する子ども
- ②妊娠中の女性

■接種方法

かかりつけの医療機関へ予約し、予防接種を受けてください。

■補助回数

- 13歳未満：期間内に2回
 - 13歳以上：期間内に1回
- ※妊婦も含む

■補助金額

1回あたり上限3500円

■申請方法

いずれかの方法で補助金をお支払します。

- ・事前申し込み…

対象者①に限り町内協力医療機関に専用の予診票を持参した場合

は、医療機関窓口で補助金分を差し引いた額をお支払ください。専用の予診票は、電話または来所で保健センターに申し出てください。

- ・償還払い…

予防接種を受けたら、領収書・接種済証(妊婦の場合は母子手帳)・印鑑・振込先のわかる書類を持参して、保健福祉課、保健センターまたは東支所へ補助金の申請をしてください。

案内

高齢者を対象としたインフルエンザ予防接種

インフルエンザはほかの風邪に比べて症状も重く、特に高齢者が罹患した場合、肺炎併発などによる重症化や死亡が懸念されます。

予防接種法に基づき、次のとおり、高齢者を対象としてインフルエンザ予防接種を実施します。

- 接種期限 令和5年3月31日
- 対象

- ①接種日において満65歳以上の方
- ②接種日において満60歳から満65歳未満であって、心臓・じん臓・呼吸器の機能に障害を有する方

- 接種回数 期間内に1回

■その他

お子さんと妊娠中の女性のインフルエンザ予防接種は義務ではありません。

■問い合わせ先

保健センター
(☎ 68・5021) 担当 唐澤彩

■接種方法

かかりつけの医療機関で予防接種を受けてください。

■接種費用

- 個人負担金1000円
- ※接種料金4500円のうち3500円を町が負担します。

※県外で受ける場合は、この限りではありません。

※生活保護世帯の高齢者は無料で接種を受けられますので、医療機関窓口に申し出てください。

■問い合わせ先

保健センター
(☎ 68・5021) 担当 唐澤彩



大規模な土地取引には届け出が必要です！

一定面積以上の土地取引を行った場合には、買い主は市町村を經由して県知事あてに届け出を行う必要がありますので、忘れずに届け出をしてください。

■届け出が必要な面積

- 市街化区域内：2,000㎡以上
- 市街化区域以外の都市計画区域内：5,000㎡以上
- 都市計画区域外：10,000㎡以上

■届け出期間

売買契約を締結した日から起算して2週間以内

■届け出先

売買した土地の所在する市役所・町村役場

■問い合わせ先

県庁地域創生課 (☎ 027-226-2366)
役場企画課 企画調整係 (担当 青木徳仁)



町からのお知らせ

案内 不動産合同公売の実施

町では、税金を滞納しているために差し押さえた物件を、入札により公売します。

入札を希望される方は、期間内に各執行機関で所定の手続きを行ってください。

■ 公売方法 期間入札

■ 公売に参加するには

公売参加に当たっては、町指定の様式により入札手続きを行う必要があります。入札手続き書類（入札セット）の交付を希望される方は、来所または電話で役場税務課までお問い合わせください。

■ 公売保証金の納付期限

令和4年11月1日(火)～18日(金)

■ 入札期間

令和4年11月7日(月)～18日(金)

※ 期間内必着

※ 郵送で提出する場合、入札期間中に到着しない入札書は無効となりますので、余裕をもって発送してください。

■ 入札場所（書類提出先）

役場税務課 収納係

（東吾妻町大字原町1046）

※ 持参して入札する場合は、平日9時から17時までに提出してください。

【公売物件】

物件番号	所在地	見積価格 (公売保証金)	地目	地積	問い合わせ先
東吾妻町 -1	東吾妻町 大字泉沢	340,000円 (40,000円)	山林	3,599㎡	東吾妻町役場 税務課収納係 (☎ 68-2111)
東吾妻町 -2	東吾妻町 大字泉沢	260,000円 (30,000円)	山林	2,747㎡	
中之条町 -1	中之条町 大字下沢渡	155,000円 (20,000円)	畑 (農地)	342㎡	中之条町役場 税務課収納係 (☎ 75-8805)
中之条町 -2	中之条町 大字四万	195,000円 (20,000円)	畑 (農地)	492㎡	
長野原町 -1	長野原町 大字応桑	455,000円 (50,000円)	畑 (農地)	960㎡	長野原町役場 税務課徴収係 (☎ 0279-82-2247)

※ 農地の入札に参加される方は、農業委員会等の「買受適格証明書」が必要となります。農業委員会への申請は締め切りがありますので、ご注意ください。

■ 開札日時

令和4年11月22日(火) 10時

■ 開札場所

役場3階 302会議室

■ 売却決定日時

令和4年12月1日(木) 10時

■ 売却決定場所

役場1階 税務課

令和4年12月1日(木) 14時30分

■ 買受代金の納付期限

令和4年12月1日(木)

■ 問い合わせ先

税務課 収納係

(担当 湯本亮一)

『困ったら 一人で悩まず 行政相談』 行政相談週間

10月17日から23日は、行政相談週間です。行政相談委員は、国などの行政活動全般に関する苦情などの相談を受け、助言や関係機関に対して改善の申し入れなどを行っています。相談は無料で、秘密は厳守されます。相談にお出掛けの際は、来場前の検温、マスク着用にご協力をお願いします。(新型コロナウイルス感染症拡大状況により、中止となる場合があります。)

■ 開催日時 偶数月の第1水曜日

13時30分～15時30分

■ 場所 中央公民館 相談室

■ 相談員 佐藤喜知雄さん

■ その他

電話での相談も受け付けています。相談先は総務省行政相談センター(☎ 0570-090-110)です。

■ 問い合わせ先 総務課 (担当) 寺嶋正春



案内

町農業者収入保険加入促進事業「農業収入保険料補助」

町では、農業者の自然災害からの被害や価格低下などによる収入減少があった場合の損失を補填し、経営安定を図ることを目的とする『農業経営収入保険』の保険料の一部を補助します。

■対象者

・町に住所を有する方
 ※法人は本社の所在地が町内に有する事業者

収入保険とは？

すべての農産物を対象に自然災害や価格の低下、新型コロナウイルス感染症の影響など農業者の経営努力では避けられないさまざまなリスクによる収入減少を補償する国の政策保険。

- 【対象】 青色申告を行っている農業者 個人・法人
 【保険期間】 個人：1～12月 法人：事業年度開始日から1年
 【加入申請】 保険期間が始まる2カ月前まで
 【補償内容】 保険期間の農作物販売収入が基準収入の9割を下回ったときに、下回った額の9割を上限に補填
 ※契約内容により補償内容は異なります。

- ・収入保険に令和4年1月1日から12月31日までに加入された個人、法人
- ・町税、法人税などを滞納していない方

■補助金額

掛け捨ての保険料の2分の1
 (上限3万円)

■申請方法

県農業共済組合中之条支所に必要書類を提出してください。

■申請書類

①委任状兼誓約書

案内

特殊詐欺電話対策装置の貸し出し

地域社会の安全安心を守るために、毎年10月11日から20日を「全国地域安全運動」と定めています。近年刑法犯の認知件数は減少している一方で、オレオレ詐欺などの特殊詐欺はいまだに後を絶ちません。特殊詐欺の被害に遭わないためには、不審な電話に出ないことが最も重要です。吾妻警察署で貸し出している「特殊詐欺電話対策装置」は、特殊詐欺や悪質商法等による被害防止に効果的です。



役場でも、同種の装置を貸し出していますので、ご希望の方はお問い合わせください。

■対象者

町内に住む65歳以上の高齢者のみの世帯の方

■貸出台数

貸出装置は一世帯につき1台まで

■問い合わせ先

吾妻警察署 生活安全課
 (☎ 68・0110)

役場総務課 安全対策係
 (担当) 綿貫大雅

- ②加入した保険内容(保険料等)がわかる書類の写し(保険証書など)

■申請期限

令和5年2月28日(火)

■問い合わせ先

【収入保険に関すること】
 県農業共済組合 中之条支所
 (☎ 75・2005)

【補助金に関すること】

農林課 農林振興係
 (担当) 吉田和広

不正軽油は犯罪です！

県では10月を「不正軽油撲滅強化月間」として、不正軽油の取り締まりを強化しています。「安い軽油を使ったら車の調子が悪くなった」「トラックの燃料として灯油を給油していると聞いた」など、身近で不正軽油の可能性が疑われる情報があったら「不正軽油110番」に連絡してください。



■不正軽油とは

軽油に灯油や重油を混ぜたり、灯油や重油をそのまま、または混ぜたりして、軽油と称して販売・使用される燃料のことです。脱税行為であるだけでなく製造や使用によって土壌や大気を汚染する犯罪です。

■罰則の対象

不正軽油にかかわるあらゆる人が罰則の対象になります。例) 製造・販売・使用している人/不正軽油に使用されると知りながら材料を提供・運搬する人など。

■問い合わせ先 不正軽油110番 (☎ 027-231-2801)

町からのお知らせ

案内 入学準備金、奨学金を利用しませんか？（育英制度が変わります）

町では、従来から経済的に修学が困難な学生を援助するために学資の貸付を行っています。これに加え、令和5年度進学者から新たに「入学準備金」の貸し付けを始めることにしました。

進学を考えている方は「入学準備金」と「奨学金」の利用をご検討ください。



■入学準備金

高校や大学等へ入学するために必要な費用を、貸付により援助します。

【貸付額】（入学時1回のみ）

高校など……………20万円以内
 大学・短大など……………50万円以内

【貸付対象者】

1年以上町に生活の拠点があり、高校や大学等への入学を予定している方の**保護者**で、入学するための費用の調達に困難である方。

■奨学金

町では引き続き、進学後の学資として奨学金の貸付も行います。

【貸付額】（修学期間中）

高校など…月額1万5千円以内
 大学・短大など……………月額5万円以内

【貸付対象者】

1年以上町に生活の本拠があり、健康かつ成績優秀な**生徒**で、経済的理由により修学が困難な方。

■その他

・「入学準備金」と「奨学金」は併せて申請することも可能です。
 ・審議会で貸与者を決定しますの

案内 農家の皆さんへ 肥料価格高騰対策事業

国の肥料価格高騰対策により、農業者に対し、肥料価格値上げ分の一部を支援します。

■対象

①、②の両方を満たす方
 ① 化学肥料の使用量を減らす取り組みを**2つ以上**行う農家
 ② 令和4年6月から10月までに秋

■支援額

前年度から増加した肥料費の7割

■申請方法

肥料を買った農協や肥料店などにお問い合わせてください。

■申請期間

令和4年10月11日(火)～31日(月)

■申請に必要なもの

注文票・領収書・化学肥料低減計画書など

■問い合わせ先

県庁技術支援課
 (☎)027-226-3036



▲県庁HP

で、必ずしも貸与できるとは限りません。

※より詳しい内容については、次回11月号に掲載します。

■問い合わせ先

教育委員会事務局 学校教育課
 (担当) 桑原菜緒

案内 東吾妻農業振興地域整備計画を見直し

町では、農業の健全な発展を図るため、農業振興地域整備計画の町内全域について見直しを行いました。見直し後の農用地区域等を確認したい方は、役場農林課まで

お問い合わせください。

■問い合わせ先

農林課 農林振興係
 (担当) 吉田和広

コンベンションホール自主事業「音楽の絵本」

町教育委員会では、今年度のコンベンションホール自主事業として「親子で楽しめるクラシックコンサート」の開催を予定しています。興味のある方は役場社会教育課までお問い合わせください。

- 期 日 令和4年11月3日(木)
- 時 間 14時～ (開場：13時～)
- 会 場 コンベンションホール
- 料 金 全席1,000円

- 演奏予定曲
 幻想即興曲・ディズニー名曲
 メドレー・踊り明かそう など

■問い合わせ先
 教育委員会事務局社会教育課 (☎ 68-2261)

※3歳未満のお子さんは保護者の膝上で無料。



中之条税務署

(☎ 75-3355) ※音声案内後「2」を選択。

令和4年分

確定申告は自宅からスマホ申告



確定申告には、ご自宅等でご利用いただけるスマホ申告が便利です。給与や年金の確定申告をされる方は、国税庁のホームページのスマートフォン専用画面から案内に従って入力・送信することで簡単に申告ができます。

申告方法

2種類の申告方法をご利用いただけます！

1. マイナンバーカード方式

マイナンバーカードと読取対応のスマートフォンをお持ちの方は「マイナポータル」アプリをインストールし、スマホでカードを読み取り、案内に従って各種金額を入力すると簡単にe-Taxで申告できます。

※マイナンバーカードの取得方法については、マイナンバーカード総合サイトをご覧ください。



2. ID・パスワード方式

「ID・パスワード方式の届出完了通知」をお持ちの方にご利用いただけます。事前に税務署で職員と対面による本人確認を行ったうえで、通知を発行することができます。IDの発行を希望される方は、令和4年12月ごろまでに申告者本人が顔写真付きの身分確認書類をご準備のうえ事前予約をさせていただき税務署までお越しください。

令和4年に贈与を受けた、土地や建物を譲渡(売却・交換)された方

令和4年中に土地や建物を売却した(公共事業の買い取りも含む)方または贈与を受けた方で、確定申告の準備のための相談を希望される方は、確定申告の期間前にご相談をお受けします。

なお、相談は事前予約制となっています。右記までご連絡ください。

▶相談日時 毎月第1・第3水曜日 9時～16時

▶予約・問い合わせ先

前橋税務署資産課税部門 (☎ 027-224-4437)

※相談には時間がかかる場合があります。感染予防のために、混雑する時期を避けてご相談ください。

中央公民館 図書情報

◆一般図書

- 『夜に星を放つ』……………窪 美澄 著
- 『おんなの女房』……………蟬谷めぐ実 著
- 『汝、星のごとく』……………凧良ゆう 著
- 『人生はごちそう』……………田村セツコ 著

◆児童図書

- 『おしりじまん』……………齋藤 楨 著
- 『かなしくなったらやってみて!』……垣内磯子 訳

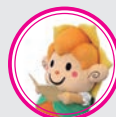

◆おすすめの一冊

『世界一ひらめく! 算数&数学の大图鑑』



…… アンナ・ウェルトマン 著
算数・数学のすごい発明や残念な失敗、おもしろアイデアをイラストとともにわかりやすく紹介。考える力・ゼロから考え始める力が育つ一冊です。

■問い合わせ先

中央公民館 (☎ 68-2412)

東吾妻町子ども宇宙教室

★ 町では、星空観察を通じて親子のふれあいを深めていただくため、子ども宇宙教室を開催します。宇宙に興味がある方はぜひご参加ください。

11月25日（金）

18時20分から2時間程度

場所  県立ぐんま天文台

対象  小学校3～6年生と保護者

定員  18名（応募多数の場合は抽選）



中央公民館からバスで送迎します



※17：25集合（現地集合も可能です）

申込期限：11月11日（金）

教育委員会事務局（社会教育課）へ電話でお申し込みください。

参加者の方には後日詳細をお送りします。

申込み・問い合わせ先
教育委員会事務局 社会教育課
（☎68-2261 担当 角田）

あづま温泉 桔梗館 だより

『あづま温泉 桔梗館』をご利用いただきありがとうございます。イベント情報をお知らせします。

★10月28日（金）群馬県民の日

群馬県民の日先着200名に対し「ぐんまちゃんクッキー」をプレゼント。

★毎週木曜日 カラオケポイント2倍デー

★秋の収穫祭 お子さんにお菓子のプレゼント

■問い合わせ先 あづま温泉「桔梗館」☎59-3533

投稿

トミーズ
東吾妻VBC

本当に 悔しい!!

8月28日に東吾妻町民体育館で『第7回郡バレーボール協会長杯争奪小学生大会』が二年ぶりに開かれました。郡内の7チームが集まり、熱戦が繰り広げられました。

●結果

【予選リーグ Aグループ】

トミーズ0対2 孺恋東部VBC

トミーズ0対2 中之条フェニックス

トミーズ1対1 長野原JVC・B

(2敗1分)

【予選リーグ Bグループ】

VBC2対0 孺恋JVC

VBC0対2 長野原JVC・A

(1勝1敗)

【順位決定戦(3位決定戦)】

VBC2対0 孺恋東部VBC

トミーズは、練習の日が浅いチームですが、試合を重ねるごとに動けるようになり、サーブが連続して入り一セットをとることができました。一生懸命に練習をしてきたたまものです。

東吾妻VBCは、予選グループ最初の長野原戦ではリズムに乗れず自分たちの力を発揮することができず負けてしまいました。本当

に悔しい結果です。次の孺恋戦と3位決定戦はペースをつかむことができ、のびのびとした試合運びができました。

『トミーズのメンバーの多くが、今年の春以降に始めた子たちです。大会に出ると決まっていたから、練習を頑張ってきました。本番は一セット勝つことができませんでした。今日は、サイコーな一日でした。みんな MVPです。』

(トミーズ・4年 中尾あき)



『8月28日に大会がありました。結果は3位でした。一試合目は、練習の成果がなかなか発揮できず、負けてしまいました。秋の大会では、一週目から練習の成果を発揮してリベンジしたいです。あ



と、私のミスでたくさん取られてしまったので、ミスをするのが少なくなるように練習を頑張りたいです。』

(VBC・6年 奈良郁花)

部員の人数が増えて2チーム出場できました。全員が試合に出場し、良いプレーをしてくれました。全員で、さらに大きな声を出し、基本的な技術を向上させて、ボールを落とさないバレーができるようになり、秋のいくつかの大会に臨んでいきたいです。

東吾妻VBCは、火曜日と金曜日の夜、町民体育館で練習をしています。バレーボールに興味のある小学生(3年生以上)は出掛けてみてください。

東吾妻VBC代表 富澤辰男

群馬県最低賃金の改正

群馬県の最低賃金は、群馬県内の事業場で働くすべての労働者とその使用者に適用されます。また、特定の製造業については、群馬県最低賃金より時間額が高い特定(産業別)最低賃金が定められています。

■時間額 【865円⇒**895円**】(令和4年10月8日より改正)

■問い合わせ先

群馬労働局、県内の労働基準監督署、
県労働局労働基準部賃金室 (☎027-896-4737)

みんなの広場

投稿 俳句 〳麻の実俳句会〵

・夏の夕黄金に輝く並木道
・秋近し涼しき風の入る茶の間

小林 瞭太

・鬼灯の籠つるしあるそばやかな
・子の夢を風鈴にのせ駅ホーム

篠原 敏子

・山波に続く鉄塔雲の峰
・万緑や峠の麓茶屋の跡

高橋 武志

・早苗田に驚五羽降りる夕間暮れ
・ひと色に田の土手染むる花萱草

関本よし子

・夏帽子まぶかに被り草を引く
・郭公の声透き通る夜明けかな

竹内 芳子

・雲の峰呼子に応ふグンプカー
・夏萩や背ナを向け合ふ休み石

萩原 富江

投稿 短歌 〳裾短歌会〵

明けやらぬ工事現場に監督の
車の停まる土砂降りの中

萩原 富江

高齡の先輩は施設に入りても
詠華送りくる持続へ感謝す

藤原 公子

増築の家のまはりの地面より
絶えたるはずの花が芽を出す

明日香

雨降りて畑に行けぬ我一日
椅子に座りて編物をせり

関 京子

雨にぬれ色かへながら
山やまは緑深まり夏姿なる

小林千豆子

つゆらしき雨もなきまま連日の
猛暑に泣くや田植待つ人

東 曙美

人工の関節となる右膝よ
よくぞ耐へきて感謝にあふる

町田とよゑ

このままで終はりたくなし一歩でも
あるいてみたき車椅子より

青木 ソメ

現代におきてはならぬ侵攻と
安倍元総理凶弾に死す

富田 はる

投稿 短歌 〳あづま野いちご短歌会〵

応援するチーム異なる夫と吾の
熱戦以上のテレビ観戦

石田由美子

見守りし菓は静もりて菓立ちたる
三羽の子燕電線に並ぶ

高橋 春江

夫逝きて十七年たてど孫娘らは
事有るごとに「線香上げて」と

山田 暁

このところ雷様は大暴れ
久しぶりにて停電となる

大塚 綾子

生き茂りジャングルのごとき庭の木木
斬られしあとの秋空たかし

橋爪 治子

開け放つ部屋に漂ふカサブランカの
豊かな香りに心なごめり

猪野 房江

猛暑続き疲れし身体の盆迎へ
育てし西瓜を供へて拝む

田村マリ子

息と並び岩牡蠣頬張るその姿
嫁はシャメ撮る笑顔とともに

佐藤 律子

蚊の羽音聞こえぬ吾が目覚めたる
朝に気付く腿腫れしを

茂木いそ江

訪れしラベンダー畑も真夏日か
涼しき木影を出るに知られず

野村 照子

赤白ピンク亡き夫植ゑたる百日紅
盆の最中を競ふごと咲く

斎藤由喜子

噂とは時過ぎてなお大げさに
吾に届きて茶の間賑はず

関本 こう

四袋のゴミ出し終へてやうやうに
今年の盆の仕舞となさむ

石田千嘉子

群馬県版図柄入りナンバープレート県民アンケート

県では、来年度に導入を目指している「群馬県版図柄入りナンバープレート」のデザイン候補案を作成しましたので、県民アンケートを実施します。このアンケート結果を踏まえ、ナンバープレートのデザインを決定しますので、ぜひ皆様のご意見をお寄せください。

■投票資格 県内在住・在勤・在学する方

■投票方法

- ①ぐんま電子申請受付システムから投票
- ②郵送・メール・FAXから投票



▲案①ぐんまちゃんワールドほか2種類

※投票用紙やそのほか詳細については県ホームページをご確認ください。

■問い合わせ先 県庁 地域創生部地域創生課

(☎ 027-226-2352 FAX 027-243-3110)



◀県庁ホームページ



▲小説に登場する主人公「妃芽」

東吾妻町を舞台にしたWeb小説「天狗と私の千年の恋」(加部鈴子・作)のMYROCK TOWN東吾妻のホームページ掲載は、10月31日で終了です。今なら全編一気に読めます。この機会にぜひご覧ください。



▲マイロックタウンQRコード

東吾妻町の特産品を使ったレシピが小説内に登場！
主人公 妃芽ちゃんが作るお料理を作ってみよう！

アップルパン



■作り方

- りんごの皮をむいて8つ切りにし、厚さ5mmのいちょう切りにして、塩水にさらします。ざるにあけて水気をきっておきます。
- Aの材料をボウルに入れてよく混ぜます。Bの粉類はビニール袋に入れて振り混ぜてから加えて、粉っぽさがなくなるまで混ぜます。①の水気をきったりんごを加え、ゴムベラですくうようにさっくり混ぜます。(生地が少ないので、りんごに生地をしっかりまぶすように混ぜます。)
- 型にオーブンシートを敷き、生地を入れて平らにならします。180℃のオーブンで50分から1時間焼きます。
- 冷ましてから食べやすい大きさに切り分けて完成です。

■材料 (20 cmパウンド型1本、10切れ分)

りんご …… 正味 300 g (酸味の強い品種) (小2個)	A	菜種油 …… 40 g (サラダ油)	B	地粉 …… 80 g (中力粉)
きび砂糖 …… 40 g (砂糖)		米粉 …… 40 g		
たまご …… 1個 (Mサイズ)				シモンパウダー …… 小さじ1
				重曹 …… 小さじ1/2
				ベーキングパウダー …… 小さじ1/4

妃芽ちゃんの得意料理のアップルパン。地粉と米粉のしっとり&もっちりした生地にりんごの甘さが良く合います。りんごがおいしくなる季節に、ぜひご賞味ください。

— 栄養価 — (1切れ分)

エネルギー	156kcal
タンパク質	1.8 g
食塩相当量	0.05 g

令和4年度 東吾妻町議会 議会報告会

町議会では、新型コロナウイルスまん延防止のため2年間中止していた議会報告会を下記の日程で開催します。議会でどのような議論がされたのかについて議員が直接、町民の皆さんにお伝えします。報告会の後には、町民の皆さんと意見交換会も予定しています。

いずれの会場でもご参加できますので、都合の良い日にお出掛けください。

期 日	会 場	時 間
10月24日(月)	坂上公民館	14時～
25日(火)	岩島公民館	
26日(水)	太田公民館	
28日(金)	あづま農村環境改善センター	
29日(土)	中央公民館	

▶問い合わせ先 町議会事務局 (☎ 68-2111)

参加される方へ

- *マスクを着用してご来場ください。
- *事前に検温の上、体調の悪い方はご来場をお控えください。
- *新型コロナウイルス感染症の状況によっては中止になることがあります。その場合は防災無線・東吾妻町議会ホームページでお知らせします。



皆さんの声を
町に届けます！

まちの人口

～令和4年9月1日現在～

●男	6,287人
前月比	(-18人)
●女	6,458人
前月比	(-17人)
●人口	12,745人
前月比	(-35人)
●世帯数	5,496世帯
前月比	(-14世帯)

10月分の納期限は10月31日です ※は条件によっては徴収と なる場合があります。

	4月	5月	6月	7月	8月	9月	10月	11月	12月	1月	2月	3月
口座振替をご利用の方は口座預貯金残高を確認しておください												
住民税		※	○		○		○			○		※
固定資産税		○		○		○			○			
国民健康保険税	※	※		○	○		○	○	○	○		※
軽自動車税		○										
介護保険料	※	※		○	○		○	○	○	○		※
水道料等(上水道・下水道)	○		○		○		○		○			
水道料等(簡易水道・下水道)		○		○			○		○			○
合併処理浄化槽使用料	○	○	○	○	○		○	○	○	○	○	○
町営住宅使用料	○	○	○	○	○		○	○	○	○	○	○
ケーブルテレビ使用料(東地区)				○				○				○
後期高齢者医療保険料	※	※		○	○		○	○	○	○		※