吾 妻 都 市 計 画 図

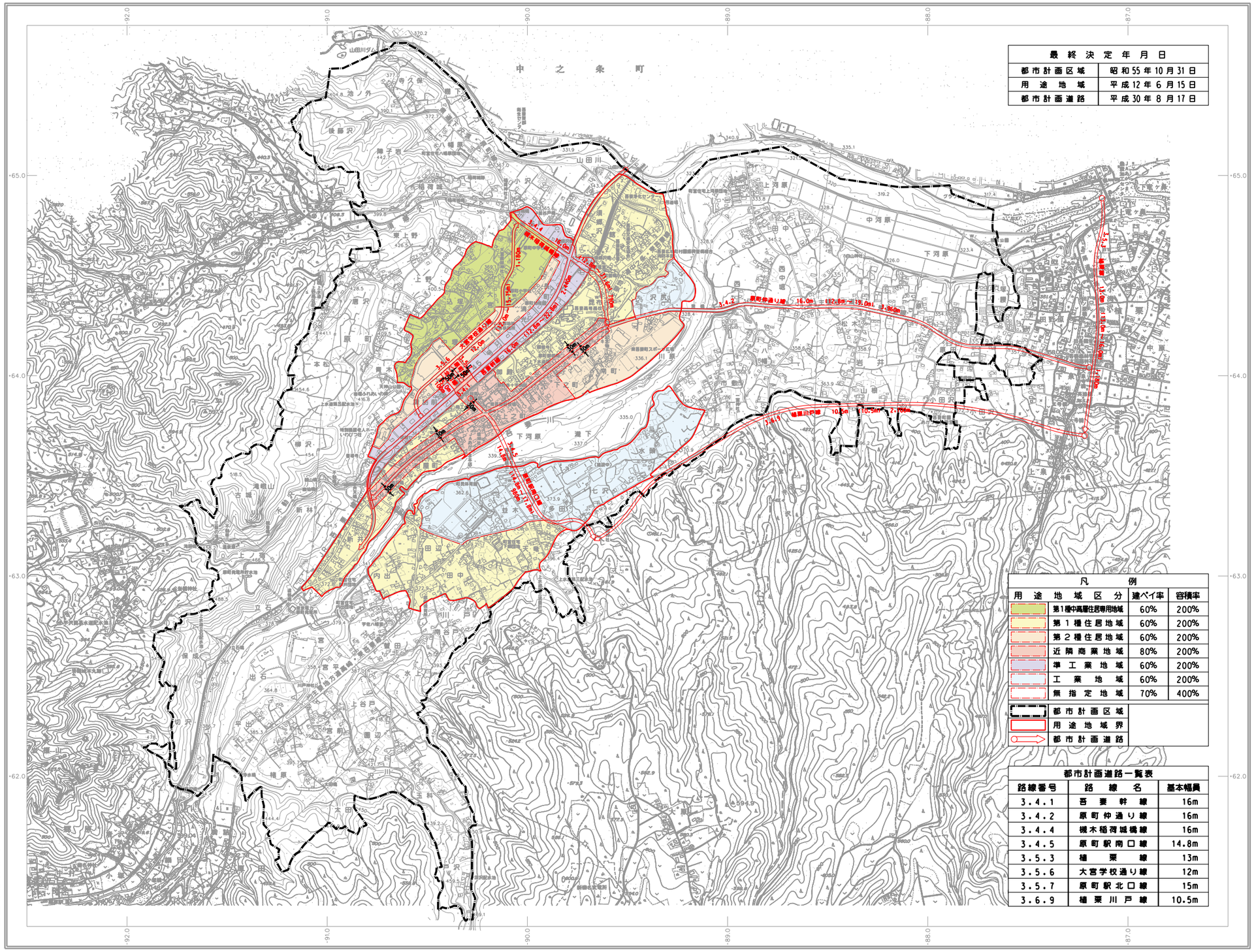

最 終 決 定 年 月 日	
都市計画区域	昭和55年10月31日
用 途 地 域	平成12年6月15日
都市計画道路	平成30年8月17日

凡 例

用 途 地 域 区 分	建ぺイ率	容積率
第1種中高層住居専用地域	60%	200%
第 1 種 住 居 地 域	60%	200%
第 2 種 住 居 地 域	60%	200%
近 隣 商 業 地 域	80%	200%
準 工 業 地 域	60%	200%
工 業 地 域	60%	200%
無 指 定 地 域	70%	400%

都市計画区域
用途地域界
都市計画道路

都市計画道路一覧表

路線番号	路 線 名	基本幅員
3.4.1	吾 妻 幹 線	16m
3.4.2	原 町 仲 通 り 線	16m
3.4.4	横 木 稲 荷 城 橋 線	16m
3.4.5	原 町 駅 南 口 線	14.8m
3.5.3	植 栗 線	13m
3.5.6	大 宮 学 校 通 り 線	12m
3.5.7	原 町 駅 北 口 線	15m
3.6.9	植 栗 川 戸 線	10.5m

行政区画

群馬県
吾妻郡
東吾妻町役場

記号

平面直角座標値は、世界測地系による（測地成果２０００）

技研コンサル株式会社調製

（1）本図は、平成２年２月測図の１：２，５００を縮小編集し、製図したものである。
（2）本図は、平成２４年２月測図の１：２，５００を縮小編集し、製図したものである。

1:10,000

0 100 500 1000m